KINDER KUNST FEST

26.10.2023

10.00 – 18.00 UHR

freier Eintritt bis 18 Jahre*

Kunstmeile Krems

Programm unter kunstmeile.at/kinderkunstfest

ONLINE-TICKETS

kunstmeile.at/kinderkunstfest

Die Angebote sind, wenn nicht anders angegeben, für alle Altersgruppen geeignet.

KINDER.KUNST.FEST

AUF DER KUNSTMEILE KREMS

DONNERSTAG, 26. 10. 2023
10.00 – 18.00 UHR

Einen spannenden Tag mit Kunst, Theater, Musik, Kino und vor allem viel Spaß für die ganze Familie bietet das KINDER.KUNST.FEST auf der Kunstmeile Krems am Nationalfeiertag! Auf der fußläufigen Strecke von 1,6 km vom Minoritenplatz in Stein über den Museums- bis zum Dominikanerplatz gibt es viel zu entdecken.

Freut euch auf ein breitgefächertes Angebot, von interaktiven Familienführungen in der Ausstellung von Erwin Moser bis hin zu spannenden Lesungen aus beliebten Kinderbüchern. Ob Abenteuerspaß auf der acht Meter hohen Kletterwand oder fesselnde Escape-Room-Challenge, Kinderdisco oder Architekturrundgang – hier ist für jeden Geschmack etwas dabei. Wer beim offenen Atelier und den Mitmach-Aktionen seiner Kreativität freien Lauf lassen möchte, kommt ebenfalls auf seine Kosten. Doch das ist längst noch nicht alles: Beliebte Kinderstars wie Matthäus Bär sind ebenso mit von der Partie wie Lady Nutjob mit ihrer Drag Story Time. Nicht zu vergessen die faszinierenden Riesenseifenblasen von Bubbles4you, die jedes Jahr aufs Neue das Highlight des Festes sind.

GANZTAGS

PROGRAMM
KINDER.KUNST.FEST

A **Atelier Daniel Domaika**

9 **10.00 – 16.00 Uhr** **Die Welt als Werkstatt**
Lass dich überraschen unter blauem Himmel: Bringe deine Fantasie mit in die Kunstwerkstatt. Kunst ist alles, was man sehen kann.
mit Künstler Daniel Domaika
bei Schlechtwetter im Atelier

A **Forum Frohner**

1 **10.00 – 18.00 Uhr** **Kinder.Kunst.Klub**
Kunst und Kultur für Kinder das ganze Jahr: Melde dich im kostenfreien Klub an und erhalte ein tolles Willkommensgeschenk.
im Foyer

B **Museumsplatz**

ab 5 Jahren

10.00 – 18.00 Uhr **1, 2, 3, eine coole Kletterei**
Die Nordwand des Museums besteigen? Übe dich zuerst an unserer Kletterwand: An bunten Klettergriffen acht Meter gut gesichert im Klettergurt hoch hinauf. Der Superkick für Kids: das Hinauspendeln aus dem Überhang.
mit Heli Steinmassl und Berg-Guides (Verein Leben Extrem)
entfällt bei starkem Regen

B **Museumsplatz**

10.00 – 18.00 Uhr **Kreativ mit Naturmaterialien**
50 Jahre Naturpark Jauerling-Wachau
Bunte Wiesen, urige Wälder, authentische Menschen und der Blick vom Dach der Donau. Der Naturpark Jauerling-Wachau feiert heuer sein 50-jähriges Bestehen: Informiere dich über das vielfältige Angebot und bastle u.a. ein Holzamulett aus Naturmaterialien.
mit Naturpark Jauerling-Wachau
bei Schlechtwetter in der Landesgalerie NÖ / 3. OG

B **Museumsplatz**

10.00 – 18.00 Uhr **Bau.Kultur.Wachau**
Blaue Donau, Weingärten, grüne Wiesen, kunstvolle Häuser? Mach mit beim gemeinsamen Bauprojekt: Im Laufe des Fests entstehen mit Tonbausteinen Häuser, Dörfer, Städte und Naturlandschaften.
mit der Kunstvermittlung Kunstmeile Krems
bei Schlechtwetter in der Landesgalerie NÖ / 3. OG

B **Museumsplatz**

10.00 – 18.00 Uhr **Grüße aus der Wachau**
Die Kulturlandschaft Wachau ist seit dem Jahr 2000 UNESCO Welterbestätte. Erfahre mehr zum Weltkulturerbe und verschicke eine Postkarte aus der Wachau an liebe Leute.
mit dem Verein Welterbegemeinden Wachau
bei Schlechtwetter in der Landesgalerie NÖ / 3. OG

GANZTAGS

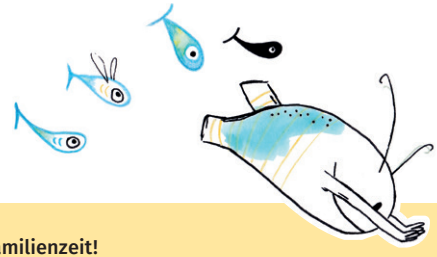

B **Museumsplatz**

10.00 – 18.00 Uhr

Familienzeit!
Mit dem NÖ Familienpass unterwegs
Erfahre alles rund um das Thema Familie in Niederösterreich am NÖ Familienpass-Infostand. Nimm dir bei der beliebten Fotobox eine Erinnerung mit.
mit dem NÖ Familienland
bei Schlechtwetter in der Landesgalerie NÖ / EG

***NÖ Familienpass Inhaber:innen** erhalten an den Kassen am Museumsplatz (Karikaturmuseum Krems, Kunsthalle Krems und Landesgalerie Niederösterreich) einen Gutschein für ein Kindergetränk im Lokal Poldi Fitzka.*

B **Museumsplatz**

ab 5 Jahren

10.00 – 18.00 Uhr

Der Kunst den passenden Rahmen geben
Sägen, bohren, Holz verbinden! Von der Tischlerei Krumböck erfährst du, wie man mit Holz arbeitet. Du baust mit Unterstützung der Tischler:innen einen Bilderrahmen aus Holz.
mit der Tischlerei Krumböck
entfällt bei Schlechtwetter

Tipp: Zeichne dir für deinen Bilderrahmen ein Bild im Atelier Kunstmeile Krems!

B **Museumsplatz**

10.00 – 18.00 Uhr

Spiel & Spaß am Museumsplatz
Erobere spielerisch und mit Bewegung den Museumsplatz an verschiedenen Stationen.
entfällt bei Schlechtwetter

B **Landesgalerie Niederösterreich**

4 **10.00 – 18.00 Uhr**

Traumfänger
Tauch ein in die faszinierende Papierwelt der Künstlerin Angela Glajcar. Beweg dich durch den Raum und staune über die vielen zarten Papierbahnen des begehbaren Kunstwerks. Mach es dir gemütlich auf einem Sitzsack, lass in deiner Fantasie bunte Träume über das weiße Papier tanzen und gestalte für zuhause einen Traumfänger aus Papier.
mit der Kunstvermittlung Kunstmeile Krems
EG

B **Karikaturmuseum Krems**

5 **10.00 – 18.00 Uhr**

Bild, Buch, Spiel & Spaß
Inmitten der Ausstellung auf dem Lesesofa in den Büchern von Erwin Moser lesen, mit Tierfiguren spielen und Spaß haben.
1. OG / Ausstellung Erwin Moser

B **Atelier Kunstmeile Krems**

6 **10.00 – 18.00 Uhr**

Natur unter der Lupe
Family Factory Spezial: Das Museum Niederösterreich ermöglicht einen Blick durchs Mikroskop. Winzig Kleines wird ganz groß!
mit der Naturvermittlung Museum Niederösterreich

B **Atelier Kunstmeile Krems**

6 **10.00 – 18.00 Uhr**

Vögel, Fische, Fabelwesen und fantastische Tiere
Von Vogel, Fisch, Katze, Giraffe, Uhu bis zum Hund – zeichne sie ganz kunterbunt. Falte Papier längs, falte quer: So kommt eine Handpuppe daher.
Die Künstlerin Nadine Kappacher, deren Illustrationen das KINDER.KUNST.FEST-Programm schmücken, ist für dich von 11.00 bis 14.00 Uhr im Atelier.
mit der Kunstvermittlung Kunstmeile Krems und Illustratorin Nadine Kappacher

Tipp: Baue für dein Bild einen Rahmen am Museumsplatz!

GANZTAGS

B **Artothek Niederösterreich**

6 **10.00 – 18.00 Uhr** **Kunst einfach leihen.**
Gemälde und Grafiken für dein Zuhause: Bunt, abstrakt, heiter, inspirierend – für alle ist etwas dabei.

B **Artothek Niederösterreich**

6 **10.00 – 18.00 Uhr** **Kunterbunt. Kinderschminken & Glitzertattoos**
Timeslots
Verwandle dich, was willst du sein? Lass dich schminken oder schmücke dich mit einem glitzernden Tattoo.
mit Sabine Schimani (creativeandsmile), Anita Hofmann von Mini-Stars & Kindermusical-Workshops (VHS Krems) und der Kunstvermittlung Kunstmeile Krems

D **museumkrems**

8 **10.00 – 18.00 Uhr** **Schatzsuche im Museum**
Ratefüchse durchstöbern das Museum und lösen knifflige Fragen.
Rätselrallye erhältlich an der Kassa

B **Karikaturmuseum Krems**

5 **10.30 – 11.00 Uhr** **Erwin Moser. Fantastische Geschichten**
11.30 – 12.00 Uhr Begieb dich in die bezaubernden Fantasiewelten der
12.30 – 13.00 Uhr bekannten Bilderbücher von Erwin Moser.
13.30 – 14.00 Uhr Auf spielerische Art und mit unseren Sinnen füllen
14.30 – 15.00 Uhr wir die Geschichten und Bilder mit neuem Leben.
15.30 – 16.00 Uhr **mit der Kunstvermittlung Kunstmeile Krems**
16.30 – 17.00 Uhr **Treffpunkt: Kassa**
17.30 – 18.00 Uhr

B **Artothek Niederösterreich**

6 **10.30 – 18.00 Uhr** **Kunstfresser. Aus dem Leben einer Museumsmotte**
Begib dich auf eine spannende Reise durch die Welt der Kunst mit den Museumsmotten Heribert und Jolinde und entdecke die ausleihbaren Kunstwerke in der Artothek Niederösterreich.
11.00 – 11.45 Uhr Mitmach-Kinderlesung
15.00 – 15.45 Uhr Mitmach-Kinderlesung
17.00 – 17.45 Uhr Mitmach-Kinderlesung
mit Literatur- und Kulturvermittlerin Karin Siebenhandl (kinderbuchlabor.com)

A **Forum Frohner**

1 **11.00 – 18.00 Uhr** **Music Disco Time**
Du liebst Musik? Du tanzt gerne? Groove ab oder mach's dir gemütlich. Das Forum Frohner verwandelt sich vom Ausstellungsraum in einen Dancefloor und zur Chill-Out-Area. DJ Sarah, DJ Ranim, Gammon und Matthäus Bär sorgen für coole Musik, die Kinder und Erwachsene gleichermaßen begeistert.
11.00 – 13.00 Uhr DJ Sarah
13.00 – 14.00 Uhr Modular Synthesizer live mit Gammon
14.00 – 15.00 Uhr DJ Sarah und DJ Ranim
15.00 – 16.00 Uhr Elvis, Kate & Ziggy mit Matthäus Bär
16.00 – 18.00 Uhr DJ Sarah und DJ Ranim

GANZTAGS

B **Museumsplatz**

11.00 – 17.00 Uhr **Pop-up-Store**
Der Kunstmeilen-Flohmarkt: eine Fundgrube mit 1001 schönen und lustigen Dingen.
bei Schlechtwetter in der Kunsthalle Krems / Foyer

A B D **Kunstmeile Krems**

11.00 – 17.00 Uhr **Riesenseifenblasen**
Schillernde Seifenblasen über der Kunstmeile Krems: Mach mit bei den Riesenseifenblasen-Spielplätzen. Mitspielen und Staunen erwünscht!

11.00 – 12.00 Uhr Seifenblasen-Spielplatz
am Museumsplatz

12.30 – 13.30 Uhr Seifenblasen-Spielplatz
am Minoritenplatz

14.00 – 15.00 Uhr Seifenblasen-Spielplatz
am Museumsplatz

16.00 – 17.00 Uhr Seifenblasen-Spielplatz
am Dominikanerplatz

mit den Riesenseifenblasenprofis von Bubbles4you
entfällt bei Schlechtwetter

VORMITTAGS

10.00 – 13.00 UHR

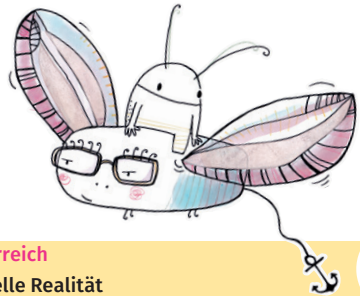

B **Landesgalerie Niederösterreich**

4 **10.00 – 12.00 Uhr** **Virtuelle Realität**
Schon mal eine VR-Brille aufgesetzt?
Bei der Virtual-Reality-Station kannst du im virtuellen Museumsraum eine eigene Ausstellung zusammenstellen.
2. OG

ab 8 Jahren

B **Kunsthalle Krems**

3 **10.00 – 13.00 Uhr** **Träume von Räumen**
Ausgehend von der künstlerischen Arbeit von Daniela Brasil sind wir Träumen von Räumen auf der Spur. Wie verändert sich der Raum durch die sinnliche und körperliche Auseinandersetzung mit Stoffen und Klang? Das Angebot richtet sich an Kinder und ihre Erwachsenen!
mit der Kunstvermittlung KinderKunstLabor St. Pölten
Zentrale Halle

B **Landesgalerie Niederösterreich**

4 **10.30 – 11.15 Uhr**
12.30 – 13.15 Uhr **Alles Technik. Museum Backstage**
Blick mit einem Experten hinter die Kulissen eines großen Museums: von der Anlieferungszone für die wertvollen Kunstschätze bis zum beeindruckenden Technikbereich, der an ein Raumschiff erinnert.
mit Facility-Manager Reinhard Kern
Treffpunkt: Kassa

VORMITTAGS
10.00 – 13.00 UHR

D museumkrems

8 **10.30 – 11.15 Uhr**

Leben im Mittelalter
Entdeckungsreise durchs Museum und durch die lange Geschichte der Stadt Krems.
Treffpunkt: Kassa

B Landesgalerie Niederösterreich

4 **11.00 – 11.30 Uhr**

Kunstschätzen auf der Spur
Begib dich auf ein Abenteuer durchs Museum! Wir entdecken Kunstschätze aus den Landessammlungen Niederösterreich mit all unseren Sinnen.
mit der Kunstvermittlung Kunstmeile Krems
Treffpunkt: Kassa

B Susanne Wenger Foundation

6 **11.00 – 11.30 Uhr**

Àgòó yà, wọlé! Kommt rein zu uns!
Tótóọlá aus der Familie der Künstlerin Susanne Wenger erzählt uns vom Alltag und Spielen aus der Welt der Kinder bei den Yorùbá in Nigeria. Wir erleben fabelhafte afrikanische Geschichten mit dazugehörigen Tänzen und Gesängen!
mit Künstlerin und Erzählerin Tótóọlá Ifáṣeésìn Ọlọ́ṣun Ẹgbẹ́bí

B Kunsthalle Krems

ab 4 Jahren

3 **11.00 – 11.45 Uhr**

So ein Theater: Der karierte Uhu
Wie der karierte Uhu zu seinem bunten Federkleid kommt und sich Bilder und Reime verzaubern lassen? Gemeinsam entdecken wir beim Mitmach-Theater Erwin Mosers fantastische Welten und Figuren.
Kindertheater mit Spiel- & Theaterpädagogin Viktoria Göls
Vortragssaal

A Salon Krenek

ab 7 Jahren

1 **11.00 – 12.00 Uhr**
max. 15 Kinder pro Aktion

Schau: Spiel mit Klang
Wir suchen Klänge aus dem Alltag und verstärken sie mit einem Mikro. Eine ganz neue Klangwelt geht da auf! Wie klingt zum Beispiel ein Wäscheständer, den man verstärkt? Oder ein Set schönster Metallgegenstände und -saiten, wenn sie frei schweben dürfen? Wir stellen eine Band der außergewöhnlichsten Sounds zusammen und lassen dem Spiel freien Lauf!
mit Musikvermittlerin Veronika Großberger und Klangkünstler Gammon
1. OG

C Kino im Kesselhaus

ab 5 Jahren

7 **11.00 – 13.00 Uhr**

Alles.Trick.Film
Wie funktioniert ein Trickfilm? Mithilfe eines Tablets lassen wir ein kurzes Video auf der großen Kinoleinwand entstehen. Ein Einblick in die Welt der Animation!
mit Filmvermittler Christoph Keller
Kinosaal

VORMITTAGS
10.00 – 13.00 UHR

A **Klangraum Krems Minoritenkirche**

ab 5 Jahren

2 **12.00 – 12.50 Uhr**
max. 15 Kinder

Bienen.Klang
Höre aktiv, assoziiere und erzeuge eigene Bienenklänge! Ausgehend von der Klanginstallation *Schwarm* des Künstlers Félix Blume zu fliegenden Bienen beschäftigen wir uns auf unterschiedliche Art und Weise mit dieser besonderen Insektenspezies.
mit Musikvermittlerin Katharina Wallaberger
Treffpunkt: Eingang Kapitelsaal

B **Landesgalerie Niederösterreich**

4 **12.00 – 12.30 Uhr**

Über Das
Alltagsgegenstände, Fundstücke aus der Natur, Stoffe und Geheimschriften! Entdecke und entziffere die besonderen Kunstwerke der Künstlerin Frenzi Rigling.
mit der Kunstvermittlung Kunstmeile Krems
Treffpunkt: Kassa

NACHMITTAGS
13.00 – 18.00 UHR

B **Landesgalerie Niederösterreich**

4 **13.00 – 13.30 Uhr**
15.00 – 15.30 Uhr
17.00 – 17.30 Uhr

Kunstschätzen auf der Spur
Mehr zur Führung auf S. 12
Treffpunkt: Kassa

D **Dominikanerkirche**

ab 3 Jahren

8 **13.00 – 13.30 Uhr**
15.00 – 15.30 Uhr

Drag Story Time
Drag Queen Lady Nutjob liest dir aus Kinderbüchern vor, die die Vielfalt des Lebens und Miteinanders zeigen: Egal ob es ein Teddybär ist, der sein Geschlecht ändert, oder ein Junge, der gerne im Rock zur Schule geht – die queeren* Inhalte regen an, über den Tellerrand zu blicken und allein für sich selbst zu bestimmen, wer man sein möchte.
mit (Drag-)Performance-Künstler:in und Kindergartenpädagog:in Jupiter Rhea Braun aka Lady Nutjob
in Kooperation mit dem Queer Museum Vienna

B **Kunsthalle Krems**

ab 4 Jahren

3 **13.00 – 13.45 Uhr**

So ein Theater: Der karierte Uhu
Mehr zur Vorstellung auf S. 13
Vortragssaal

D **museumkrems**

8 **13.00 – 16.00 Uhr**

Windfänger und Traumspiele
Eltern und Kinder basteln gemeinsam mit fantastischen Materialien traumhafte Windspiele. Die Künstler:innen von funkundküste begleiten bei der Umsetzung aller Ideen.
mit Andrea Brunner-Fohrafellner und Hannes Zehetner von funkundküste

NACHMITTAGS
13.00 – 18.00 UHR

A **Klangraum Krems Minoritenkirche**

ab 5 Jahren

2

14.00 – 15.00 Uhr
16.30 – 17.30 Uhr

Die fürchterlichen Fünf
Eine Kröte, Fledermaus, Ratte, Spinne und Hyäne finden als eher unbeliebte Wesen ihren ganz persönlichen Weg sich selbst zu lieben. Sie packen ihre Instrumente aus, pfeifen drauf, tanzen und singen von ihren Wünschen – von Zuhörer:innen mit offenen Ohren und großen Herzen. Und von tosendem Applaus im Palatschinken-Lokal mit Livemusik.
Performance mit Livemusik von theater.nuu nach dem Buch von Wolf Erlbruch

Extraticket erforderlich,
Vorverkauf empfohlen: klangraum.at, T 02732 908033, tickets@klangraum.at

B **Museumsplatz**

6

14.00 – 14.30 Uhr
15.00 – 15.30 Uhr
16.00 – 16.30 Uhr
17.00 – 17.30 Uhr

BAUKULToUR KLIMA
Begib dich auf eine spannende BAUKULToUR auf der Kunstmeile Krems bis zum Campus Krems! Spielerisch erfährst du über die Zusammenhänge von gebauter Umwelt und Klimathemen. Am Ende gilt es ein Lösungswort zu knacken.
mit Baukulturvermittlerin Sibylle Bader (Wanderklasse) von ORTE Architekturnetzwerk Niederösterreich
Start beim Kunstquartier Eingang

B **Landesgalerie Niederösterreich**

4

14.00 – 14.30 Uhr
16.00 – 16.30 Uhr

Über Das
Mehr zur Mitmach-Aktion auf S. 14
Treffpunkt: Kassa

B **Susanne Wenger Foundation**

6

14.00 – 14.30 Uhr

Àgòó yà, wọlé! Kommt rein zu uns!
Mehr zur Mitmach-Aktion auf S. 12

C **Archiv der Zeitgenossen**

ab 14 Jahren*

7

14.00 Uhr
16.00 Uhr

Escape-Room: Der Traum der Archivarin
Hilf der Archivarin verborgene Rätsel zu lösen: In ihrer Traumwelt müssen geheime Dokumente entschlüsselt werden. Dabei stößt du auf musikalische Handschriften, Gedichte, Notizen oder Tonaufzeichnungen der Schriftsteller Peter Turrini und Julian Schutting sowie des Komponisten Friedrich Cerha.
Teilnehmer:innenzahl pro Spiel: max. 6 Personen, UG (Zugang über Foyer Filmbar/Kino im Kesselhaus)
Anmeldung erforderlich: escape-room@donau-uni.ac.at

***Altersempfehlung: ab 14 Jahren, Kinder unter 14 Jahren mit Begleitperson**

C **Kino im Kesselhaus**

ab 5 Jahren

7

14.00 – 16.00 Uhr

Alles.Trick.Film
Mehr zur Mitmach-Aktion auf S. 13
Kinosaal

B **Kunsthalle Krems**

3

14.30 – 15.00 Uhr
15.30 – 16.00 Uhr
16.30 – 17.00 Uhr

Tanz der Farben
Von Gelb bis Rot, von Blau bis Grün, gemeinsam ein Farbenmeer: Wir tanzen uns die Welt bunt.
mit der Kulturvermittlung Festspielhaus St. Pölten
Zentrale Halle

B **Landesgalerie Niederösterreich**

4

14.30 – 15.15 Uhr

Alles Technik. Museum Backstage
Mehr zur Führung auf S. 11
Treffpunkt: Kassa

A **Salon Krenek**

1 **15.00 Uhr** — **Schau: Spiel mit Klang**
Mehr zur Mitmach-Aktion auf S. 13
1. OG

ab 7 Jahren

B **Landesgalerie Niederösterreich**

4 **15.00 – 18.00 Uhr** — **Virtuelle Realität**
Mehr zur Mitmach-Aktion auf S. 11
2. OG

ab 8 Jahren

A **Forum Frohner**

1 **15.30 – 16.30 Uhr** — **Elvis, Kate und Ziggy**
Eine amüsante Einführung von Kinderstar Matthäus Bär in die weite Welt der Popmusik für Klein & Groß. Bei der Lesung aus seinem *Kleinen Alphabet der Popmusik* lässt er auch pop-affine Eltern miträtseln und sorgt für unterhaltsame Musikvermittlung für den Nachwuchs. Bär serviert die größten Hits der vorgelesenen Figuren auch auf dem Plattenteller. Achtung, Partygefahr!
mit Musiker & Autor Matthäus Bär

C **Kino im Kesselhaus**

7 **16.30 – 18.15 Uhr** — **Kinderfilm: Mavka – Hüterin des Waldes**
In den geheimnisvollen ukrainischen Wäldern leben wundersame Wesen im Einklang mit der Natur. Ausgerechnet die zierliche Mavka wird von den obersten Waldgeistern zur neuen Hüterin gewählt, die den Wald vor den Menschen beschützen soll. Der bildgewaltige Animationsfilm entführt in die magische Welt slawischer Mythen und Legenden.
mit kurzer Filmeinführung am Beginn
Kinosaal

ab 8 Jahren

Extraticket erforderlich, VVK empfohlen:
kinoimkesselhaus.at, T 02732 908000,
tickets@kinoimkesselhaus.at

AUSSTELLUNGEN

B **KUNSTHALLE KREMS**
3 **7 Todsünden**
Aktuelle Kommentare

B **LANDESGALERIE NIEDERÖSTERREICH**
4 **Kunstschätze vom Barock bis zur Gegenwart**
Angela Glajcar
Traumfänger
Frenzi Rigling
Über Das

B **KARIKATURMUSEUM KREMS**
5 **Erwin Moser**
Fantastische Geschichten
SOKOL. Titelseiten
Die Jubiläumsschau
Toxische Pommes
Exkurs #10
Der unsterbliche Österreicher
The Award Goes To ...
SOKOL-Preisträger:innen

B **SUSANNE WENGER FOUNDATION**
6 **Susanne Wenger**
Grafik und Adire-Batik

B **ORTE ARCHITEKTURNETZWERK NÖ**
6 **Leerstand. Inès Lisser**

A **SALON KRENEK**
1 **Zu Gast bei Ernst Krenek**

A **KLANGRAUM KREMS MINORITENKIRCHE**
2 **Félix Blume.** Schwarm

A **ATELIER DANIEL DOMAIKA**
9 Werkschau

D **MUSEUMKREMS DOMINIKANERKIRCHE KREMS**
8 **Offline_Online**
Arbeiten mit und ohne Papier
Thomas Weinberger
Please Resist
Kragkuppelbauten
Damir Očko
Bird's milk and other spirits

VERANSTALTUNGSORTE

B **KUNSTHALLE KREMS**
3 Museumsplatz 5, 3500 Krems
kunsthalle.at

B **LANDESGALERIE NIEDERÖSTERREICH**
4 Museumsplatz 1, 3500 Krems
lgnoe.at

B **KARIKATURMUSEUM KREMS**
5 Museumsplatz 3, 3500 Krems
karikaturmuseum.at

B **ARTOTHEK NIEDERÖSTERREICH**
ATELIER KUNSTMEILE KREMS
SUSANNE WENGER FOUNDATION
ORTE ARCHITEKTURNETZWERK NÖ
6 Steiner Landstraße 3, 3500 Krems
artothek.at | kunstmeile.at | susannewengerfoundation.at | orte-noe.at

A **FORUM FROHNER | SALON KRENEK**
1 Minoritenplatz 4, 3500 Krems-Stein
forum-frohner.at | krenek.at

A **KLANGRAUM KREMS MINORITENKIRCHE**
2 Minoritenplatz 5, 3500 Krems-Stein
klangraum.at

A **ATELIER DANIEL DOMAIKA**
9 Minoritenplatz 1, 3500 Krems-Stein
danieldomaika.com

C **KINO IM KESSELHAUS**
ARCHIV DER ZEITGENOSSEN
7 Dr.-Karl-Dorrek-Straße 30, 3500 Krems
kinoimkesselhaus.at | archivderzeitgenossen.at

D **MUSEUMKREMS | DOMINIKANERKIRCHE**
8 Körnermarkt 14, 3500 Krems
museumkrems.at

KINDER.KUNST.FEST
AUF DER KUNSTMEILE KREMS

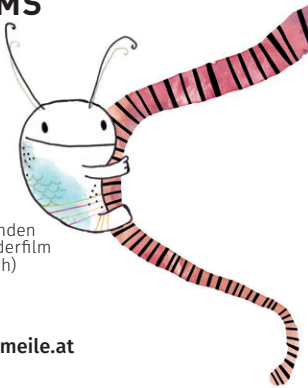

TICKET
KINDER.KUNST.FEST-TICKET
freier Eintritt bis 18 Jahre
Erwachsene: € 10
(beinhaltet den Eintritt am 26.10.2023 zu allen teilnehmenden Institutionen und Programmpunkten, ausgenommen Kinderfilm und Kindertheater – hierfür sind Extratickets* erforderlich)

NÖ Card ist gültig
Tickets unter: kunstmeile.at/kinderkunstfest
Infos unter: T +43 2732 908010 oder office@kunstmeile.at

*EXTRATICKETS
für Kinder, Jugendliche und Erwachsene erforderlich für
Kinderfilm: **Mavka – Hüterin des Waldes**
im Kino im Kesselhaus: € 3
Kindertheater: **Die fürchterlichen Fünf**
im Klangraum Krems Minoritenkirche: € 5

Tickets unter: kinoimkesselhaus.at, klangraum.at
Ticketbüro NÖ Festival und Kino GmbH in der Landesgalerie NÖ
Di – Fr 10.00 – 15.00 Uhr (außer an Feiertagen), T +43 2732 908033

NÖ FAMILIENPASS
NÖ Familienpass Inhaber:innen erhalten an den Kassen am Museumsplatz (Karikaturmuseum Krems, Kunsthalle Krems und Landesgalerie Niederösterreich) einen Gutschein für ein Kindergetränk im Lokal Poldi Fitzka.

Impressum
Herausgeber: Kunstmeile Krems Betriebs GmbH, Museumsplatz 5, 3500 Krems an der Donau, T +43 2732 908010, E office@kunstmeile.at
Änderungen sowie Druck- und Satzfehler vorbehalten
Redaktionsschluss: September 2023
Redaktion: Kunstmeile Krems, Grafik: FRIEDL UND SCHMATZ GmbH & Co KG
Druck: Gugler GmbH
Credits: Illustrationen: Nadine Kappacher, Foto: adobestock/merklicht.de, istockphoto.com/StockPlanets, Christian Redtenbacher

print 4 climate®
klimapositiv gedruckt

kremskultur

KULTUR NIEDERÖSTERREICH